

DIAGNÓSTICO/SITUAÇÃO ATUAL - 4º ANDAR
Escala: 1/75

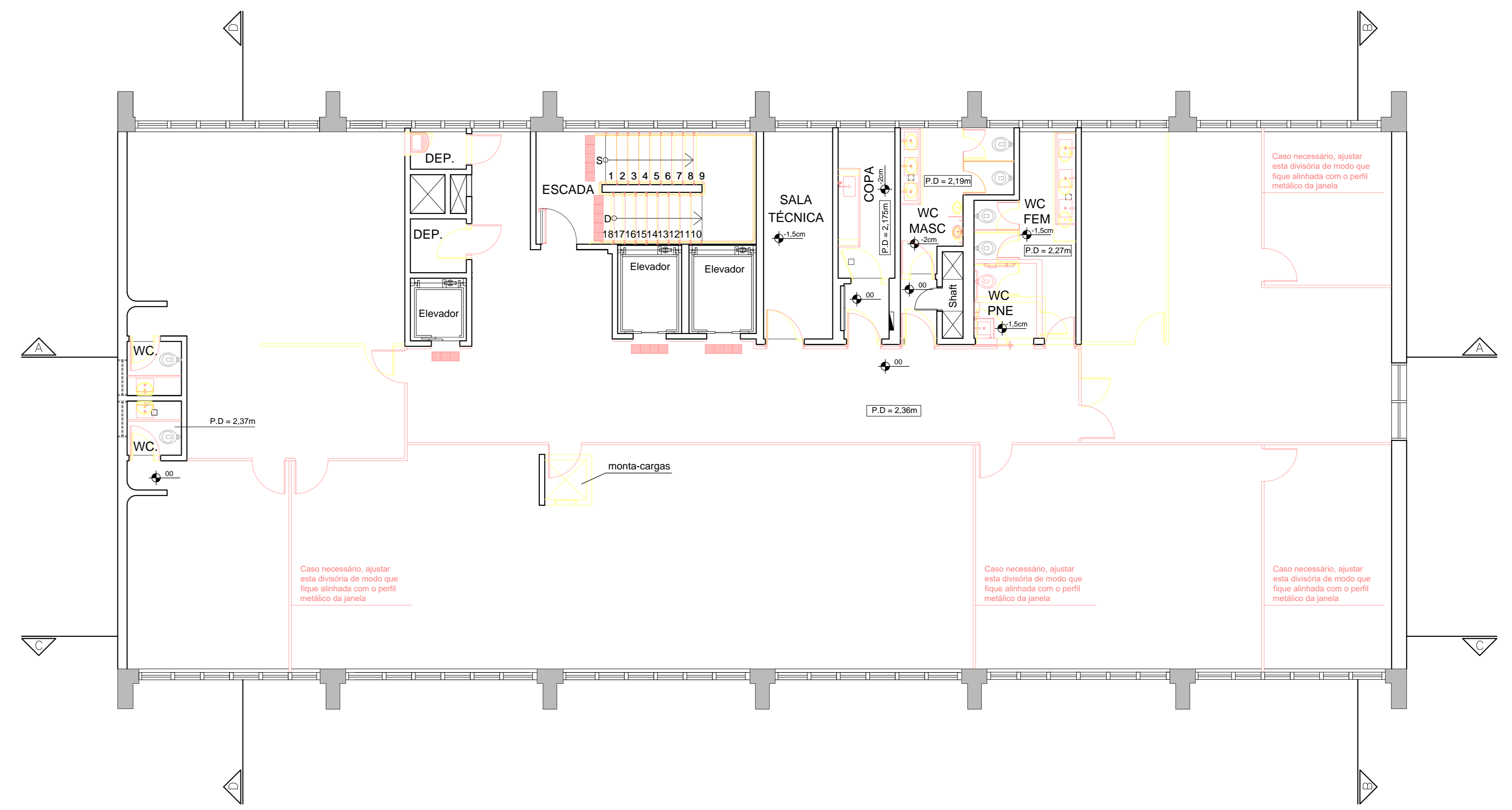

CONSTRUIR E DEMOLIR - 4º ANDAR
Escala: 1/75

- LEGENDA
- CONSTRUIR
 - DEMOLIR
 - MANTER

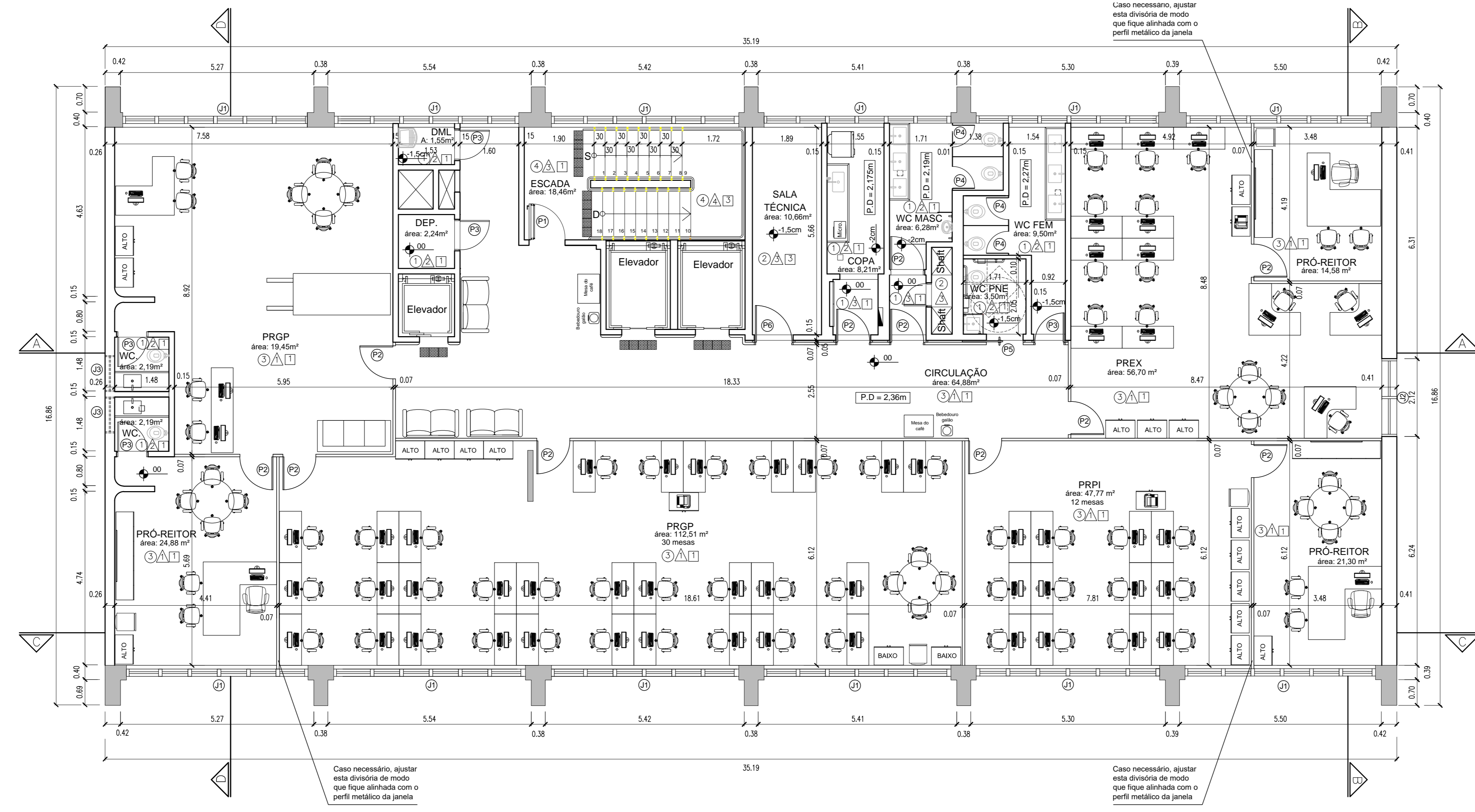

PROJETO MODIFICADO - 4º ANDAR
Escala: 1/75

QUADRO DE ESPECIFICAÇÕES

ITEM	DESCRIÇÃO	QUANTIDADE	UNIDADE
1	GRANITO PÉTIMO SÁBIO, POLIDO, BRANCO	10,00	m ²
2	PARQUÊ EM TELA 180x180x15, COCOTE	10,00	m ²
3	PRODUTOS DE MADEIRA: CHAPA DE MADEIRA MACIÇA, 25x25x1000, PINHO	10,00	m ²
4	PRODUTOS DE MADEIRA: CHAPA DE MADEIRA MACIÇA, 25x25x1000, PINHO	10,00	m ²
5	PRODUTOS DE MADEIRA: CHAPA DE MADEIRA MACIÇA, 25x25x1000, PINHO	10,00	m ²
6	PRODUTOS DE MADEIRA: CHAPA DE MADEIRA MACIÇA, 25x25x1000, PINHO	10,00	m ²
7	PRODUTOS DE MADEIRA: CHAPA DE MADEIRA MACIÇA, 25x25x1000, PINHO	10,00	m ²
8	PRODUTOS DE MADEIRA: CHAPA DE MADEIRA MACIÇA, 25x25x1000, PINHO	10,00	m ²
9	PRODUTOS DE MADEIRA: CHAPA DE MADEIRA MACIÇA, 25x25x1000, PINHO	10,00	m ²
10	PRODUTOS DE MADEIRA: CHAPA DE MADEIRA MACIÇA, 25x25x1000, PINHO	10,00	m ²

QUADRO DE ESQUADRIAS

TIPO	DESCRIÇÃO	QUANTIDADE	UNIDADE
1	PORTA DE ALUMÍNIO 2000x2100	1	UN
2	PORTA DE ALUMÍNIO 2100x2100	1	UN
3	PORTA DE ALUMÍNIO 2100x2100	1	UN
4	PORTA DE ALUMÍNIO 2100x2100	1	UN
5	PORTA DE ALUMÍNIO 2100x2100	1	UN
6	PORTA DE ALUMÍNIO 2100x2100	1	UN
7	PORTA DE ALUMÍNIO 2100x2100	1	UN
8	PORTA DE ALUMÍNIO 2100x2100	1	UN
9	PORTA DE ALUMÍNIO 2100x2100	1	UN
10	PORTA DE ALUMÍNIO 2100x2100	1	UN

ESPECIFICAÇÕES RELACIONADAS ÀS ESQUADRIAS

- As portas devem ser fabricadas em alumínio anodizado, com vidros em vidro laminado.
- Todos os puxadores, maçanetas e detalhes das portas devem ser fabricados em alumínio anodizado, com acabamento em pó.
- Todos os detalhes das portas devem ser fabricados em alumínio anodizado, com acabamento em pó.
- Todos os detalhes das portas devem ser fabricados em alumínio anodizado, com acabamento em pó.

ÁREA CONSTRUÍDA

4º Pavimento:	503,05 m ²
7º Pavimento:	503,05 m ²
Total:	1.006,10 m²

SETOR: ASA SUL
 ENDEREÇO: SAS - SETOR DE AUTORAQUAS SUL, BLOCO E, QD. 2, EDIFÍCIO DA SIDERBRAS, BRASÍLIA - DF, CEP: 70.075-908
 PROPRIETÁRIO: INSTITUTO FEDERAL DE EDUCAÇÃO, CIÊNCIA E TECNOLOGIA DE BRASÍLIA
 AUTOR DO PROJETO: ARQ. E URB. JANAÍNA CÂNDIDA DA SILVA - CAU A37815-1
 AUTOR DO PROJETO: ARQ. E URB. ROGÉRIO OLIVEIRA DE ARAÚJO - CAU A75081-6
 RESP. TÉCNICO:

PROPRIETÁRIO: INSTITUTO FEDERAL DE EDUCAÇÃO, CIÊNCIA E TECNOLOGIA DE BRASÍLIA
 AUTOR DO PROJETO: ARQ. E URB. JANAÍNA CÂNDIDA DA SILVA - CAU A37815-1
 AUTOR DO PROJETO: ARQ. E URB. ROGÉRIO OLIVEIRA DE ARAÚJO - CAU A75081-6
 RESP. TÉCNICO: